Η ΔΙΔΑΣΚΑΛΙΚΗ ΟΜΟΣΠΟΝΔΙΑ ΖΗΤΕΙ ΤΗΝ ΚΑΘΙΕΡΩΣΗ 8ΕΤΟΥΣ ΔΗΜΟΤΙΚΟΥ

Εἰσαγωγικές Γυμνασίου : 1—5 Ἰουλίου

Ρεπορτάζ τοῦ ΜΗΝΑ ΠΑΠΑΖΟΓΛΟΥ

Τήν καθιέρωση ὀκταετοῦς Δημοτικοῦ Σχολείου ζητεῖ ἡ Διδασκαλική Ὁμοσπονδία Ἑλλάδος, ἐκπρόσωπος τῆς ὁποίας, κατά τή διάρκεια χθεσινῆς «πρές κόμφερενς», πρόσθεσε ὅτι «κατ' αὐτόν τόν τρόπο καί τό Σχολεῖο θά βρίσκεται στό πιό ἀπομακρυσμένο χωριό καί ἡ ἀναχαίτιση τοῦ ἀποκαρδιωτικοῦ φαινομένου τῆς ἐρημώσεως τῆς ἑλληνικῆς ὑπαίθρου θά ἐπιτευχθῆ».

Ὁ πρόεδρος τῆς Διδασκαλικῆς Ὁμοσπονδίας ἀμιλῶν πρός τούς Δημοσιογράφους, ὑπογράμμισε μεταξύ ἄλλων καί τά ἑξῆς:

«Τό 8)ετές Δημοτικόν Σχολεῖον, ἐκτός τῶν ἄλλων, θά ἀνυψώση τό μορφωτικόν ἐπίπεδον ὅλων τῶν παιδιῶν τῆς Χώρας, θά παρόσχη εἰδικήν μόρφωσιν, ἀναγκαίαν διά τήν ζωήν των εἰς τάς ἀγροτικάς ἤ ἄλλας περιοχάς πού πρόκειται νά ζήσουν, θά θεμελιώση θετικώς τήν προπαρασκευήν διά τήν Μέσην Τεχνικήν καί Ἐπαγγελματικήν Ἐκπαίδευσιν καί τέλος θά ἀνεβάση τήν Χώραν μας εἰς τήν σφαῖραν τῶν προηγμένων χωρῶν, εἰς τήν ὁποίαν ἀπό πολλῶν ἐτῶν, δυνατάρχει ὁ θεσμός τοῦ ἑνιαίου Σχολικοῦ τύπου.

»Δυστυχῶς ὅμως ὡρισμένοι παράγοντες, ἐκπρόσωποι διαφόρων Ὀργανώσεων, συλλόγων κ.λ.π. — τῶν ὁποίων ἡ γνώμη ἀμφιβάλλομεν ἐάν ἀπηχεῖ ἐπί τοῦ προκειμένου τουλάχιστον θέματος καί τάς γνώμας τῶν μελῶν πού ἐκπροσωποῦν — ἐκθέτοντες τάς ἀπόψεις των, βάλλουν κατά τῆς λαϊκῆς ἐκπαιδεύσεως. Τοῦτο ἐλύπησεν ἀφάντασται τόσον ἐμέ προσωπικῶς, ὅσον καί τά μέλη τῆς Διοικήσεως, διότι ἀντί νά περιορισθοῦν εἰς τήν διατύπωσιν ἁπλῶς τῶν ἐπιχειρημάτων των, ἐκτοξεύουν μειωτικάς καί ἀπαραδέκτους διά τόν Διδασκαλικόν Κλάδον ἐκφράσεις, ἐπιδιώκοντες ἅναν καί μόνον σκοπόν, τήν κολόβωσιν τοῦ Δημοτικοῦ μας Σχολείου, μέ τήν φθηνήν αἰτιολογίαν ὅτι εἰς τάς εἰσιτηρίους ἐξετάσεις τῶν Γυμνασίων ἐμφανίζεται ἡ πενιχρότητα τῶν ἀποφοίτων τοῦ 1)ἑξαετοῦς καί 2)ἑπταετοῦς τύπου τῶν Δημοτικῶν Σχολείων. Πλανῶνται πλάνην οἰκτράν λαμβάνοντες τοιαύτας ἰσχνάς θέσεις, κλονίζουσας τάς καταβαλλομένας προσπαθείας διά τήν ἀνύψωσιν τῆς Ἐθνικῆς μας Παιδείας, διότι εἶναι παγκοίνως ἀνεγνωρισμένον καί ἀπολύτως δι' εἰδικῶν ἐπιστημονικῶν ἐρευνῶν διαπιστωμένον, πώς μέγας ἀριθμός τῶν διαπρεψάντων ἐπιστημόνων ὡς Καθηγητῶν Πανεπιστημίων, ἀνωτέρων δικαστικῶν λειτουργῶν, πολιτικῶν, στρατιωτικῶν κ.λ.π., προέρχεται ἀπό σχολεῖα τῶν προαναφερθέντων τύπων.

»Ἀλλά καί ἀπό πλευρᾶς ποιοτικῆς ἐπαρκείας διδακτικοῦ προσωπικοῦ, πιστεύομεν πώς, ὁ σημερινός διδάσκαλος, διά τῆς ὡς ἔχει καταρτίσεώς του, ἀλλά καί διά τῆς θεσπισθείσης ἀπό τοῦ προσεχοῦς σχολικοῦ ἔτους ἐνιαυσίου εἰδικεύσεώς του εἰς διαφόρους κύκλους μαθημάτων, εἶναι εἰς θέσιν νά καλύψη πλήρως καί ἀποτελεσματικώς τάς διδακτικάς καί παιδευτικάς ἀνάγκας τοῦ θετοῦς Δημοτικοῦ Σχολείου. Παραλείπομεν δέ νά ἀναφέρωμεν ὅτι ἱκανός ἀριθμός συναδέλφων κατέχει σήμερον πτυχία 'Ἀνωτάτων Σχολῶν (Φιλολογίας, Θεολογίας, Φυσικομαθηματικῶν κ.λ.π.) ὡς ἐπίσης καί τοιαῦτα Πανεπιστημιακῆς μετεκπαιδεύσεως καί μετεκπαιδεύσεως εἰς Πανεπιστήμια τοῦ Ἐξωτερικοῦ».

Καί κατέληξε ὡς ἑξῆς: «Ἐξ ὅσων ἀνωτέρω ἐλέχθησαν καί ἐνδεικτικῶς ἀνεφέρθησαν ὡς πλεονεκτήματα καί λόγοι ἀνάγκης καθιερώσεως τοῦ θετοῦς Δημοτικοῦ Σχολείου, συμπεραίνεται ὅτι δέον ἄνευ χρονοτριβῆς νά προχωρήσωμεν εἰς τήν καθιέρωσιν τοῦ νέου τούτου σχολικοῦ θεσμοῦ ὡς ἀπαραλείπτου ἀπαραίτητον προϋπόθεσιν διά τόν ἐκσυγχρονισμόν καί πρόοδον τῆς Ἑλληνικῆς Παιδείας».

ΑΠΟΨΕΙΣ – ΑΙΤΗΜΑΤΑ ΓΟΝΕΩΝ ΚΑΙ ΠΤΥΧΙΟΥΧΩΝ

Πρός τή Γραμματεία τοῦ Ἰνστιτούτου Ἐπιμορφώσεως στή Διοικητική τῶν Ἐπιχειρήσεων τῆς ΑΣΟΕΕ ἔνναα σπουδασταί τοῦ Ἰνστιτούτου ὑπέβαλαν τό ἀκόλουθο ὑπόμνημα:

«Ὑπεβάλομεν ἐνώπιον τῆς Γραμματείας τοῦ Ἰνστιτούτου Ὑμῶν κατά μῆνα Ὀκτώβριον 1970 αἴτησιν περί ἐγγραφῆς μας ἐν αὐτῷ ὡς σπουδαστῶν πρός παρακολούθησιν τῶν σχετικῶν μαθημάτων. Τά μαθήματα ταῦτα παρηκολουθήσαμεν χῳ ὅντι μέχρι τοῦ μηνός Μαρτίου 1971. Τήν ὅην Μαρτίου 1971 ὅτε εὐρισκόμεθα εἰς τό τέλος τοῦ ἔτους σπουδῶν ἐκλιθήμεν δυνάμει τῆς ὑπ' ἀριθ. 162624)11.2.71 ἀποφάσεως τοῦ Ὑπουργοῦ Παιδείας ὅπως καταβάλωμεν ἐπί ποινῇ ἀποκλεισμοῦ μας ἐκ τῶν ἐξετάσεων τοῦ Ἰουνίου 1971 ποσόν ἐκ δραχμῶν 3.000 ὡς τέλος ἐγγραφῆς μας.

»Κατά τῆς ἄνω ὑπουργικῆς ἀποφάσεως ἠσκήθη αἴτησις ἀκυρώσεως ἐνώπιον τοῦ Συμβουλίου τῆς Ἐπικρατείας τό ὁποῖον διά τῆς ὑπ' ἀριθ. 1223)1972 ἀποφάσεώς του ἠκύρωσε τήν προμνησθεῖσαν ἀπόφασιν τοῦ Ὑπουργοῦ τῆς Παιδείας ὡς παρά τόν νάμον ἐκδοθεῖσαν.

»Ἐπειδή κατ' ἀκολουθίαν συνεπείᾳ τῆς ὄνω ὑπουργικῆς ἀποφάσεως ἐκδοθείσης κατόπιν Ὑμετέρας εἰσηγήσεως ἐστερήθημεν παρανόμως τοῦ δικαιώματος ὅπως συμμετάσχωμεν εἰς τάς ἐξετάσεις ἐντεῦθεν δέ ὑπέστημεν, ὡς εἰκός, ζημίαν θετικήν τε καί ἀποθετικήν δι' ἣν ἐπιφλασσάμεθα παντός νομίμου δικαιώματός μας, καθ' ὅσον ἠναγκάσθημεν νά διακόψωμεν τήν συνέχισιν τῶν σπουδῶν μας, διά ταῦτα αἰτούμεθα ὅπως προέλθητε ὡς ἔχετε χρέος εἰς τάς ἐνδεδειγμένας νομίμους ἐνεργείας ἐπί τῷ τέλει ὅπως συμμετάσχωμεν ἀπ' εὐθείας εἰς τάς ἐπί πτυχίῳ ἐξετάσεις».

● Ἀναγνώστης τῶν «Νέων», γονεύς ὑποψηφίου σπουδασταῦ Ἀνωτάτης Σχολῆς, προτείνει τά ἑξῆς:

«Νά ἐξισωθῇ ὁ βαθμός τοῦ ἀπολυτηρίου πρός τόν βαθμόν τῶν εἰσαγωγικῶν ἐξετάσεων καί ὁ μέσος ὅρος τῶν δύο αὐτῶν δοκιμασιῶν ἀθροιζόμενος νά διαιρῆται διά δύο καί ἀντί βαθμοῦ ἀριθμητικοῦ νά τίθεται ὁ γενικός ὅρος «ἐφάμιλλος», «εἶναι καλός», «καλός», «ἀνεκτός», «ἀνεπαρκής». Νά εἰσάγωνται εἰς τάς Σχολάς οἱ ἀριστεύοντες καί ἐν συνεχείᾳ οἱ λίαν καλοί ἤ καλοί, ἐάν δέ συμπέσῃ ὁ ἀριθμός αὐτῶν νά εἶναι ἀνώτερος τῶν καθωρισμένων θέσεων, νά λαμβάνωται ἐκ τῆς ἀλότητος τῶν «καλῶς» ἤ καί τῶν «εἶναι καλῶς» διά κλήρου, ὥστε οἱ ἀποτυγχάνοντες νά μήν ἔχουν τήν ἐντύπωσιν ὅτι ἀδικήθηκαν ἀπό τούς ἐξεταστάς καθηγητάς ἀλλά ἀπό τήν τύχη, πού δέν τούς εὐνόησε χωρίς νά ταπεινώνωνται καί νά ἀπογοητεύωνται. Νά ἐπιτρέπεται ἀκόμη, οἱ ἀποτυγχάνοντες νά δίδουν καί σέ ὅλλον κύκλον μαθημάτων κατά τόν ἴδιο τρόπο, ὅσοι ἔχουν βαθμόν «εἶναι καλῶς» ἤ «καλῶς».

»Ἡ προετοιμασία τῶν ἀποφοίτων τῶν γυμνασίων διά τάς ἀνωτάτας σχολάς θά ἐπετυγχανετο ἀκόμη ἄν ἡ ἕνοτη τάξη τοῦ Γυμνασίου διετίθετο ἀποκλειστικά γιά τήν ποσπαρασκευή τῶν μελλόντων νά φοιτήσουν εἰς αὐτάς μέ τήν κατάλληλο ρύθμιση τῶν μαθημάτων καί ὄχι μέ διδασκαλία γενικοτήτων ποῦ φορτώνουν τόν ἀποφοιτο μέ γνώσεις ἄχρηστες, ἡ δέ πέμπτη τοῦ Γυμνασίου, γιά τίς ἀνώτερες σχολές καί γιά μια πρακτική κοινωνική μόρφωση, χρήσιμη στήν καθημέρα δράση καί ἀντιμετώπιση τῶν προβλημάτων της, ὅπως μέ τήν ἐκμάθηση στοιχείων ἐκ τοῦ ἀστικοῦ καί ποινικοῦ δικαίου (οἰκογενειακόν, κληρονομικόν, διεθνές διοικητικόν), νά διδάσκεται ἐφαρμασμένη ἠλεκτρολογία, ραδιολογία καί ἠλεκτρονική. Ὥστε ἄν δέν σπουδάση κανείς τίς χρησιμοποιῆ εἰς τήν ζωή του καί δχι νά φορτώνεται μέ γνώσεις ἀνεφαρμοστες, καταδικασμένες στήν λήθη. Οἱ ἐπιστήμες σήμερα ἀνωτάτωξήσαν σέ τέτοιο βαθμό, ποῦ νά ἐπιβάλλουν πρόπαράσκευή ἀπό νεαράς ἡλικίας».

● Στίς εἰσαγωγικές ἐξετάσεις τοῦ Γυμνασίου — γράφουν γονεῖς μαθητῶν — δέν δίδονται μέχρι τώρα ἐνιαῖα θέματα, μέ ἀποτέλεσμα ἡ βαθμολογία εἰσαγωγῆς νά εἶναι ἄνιση. Δηλαδή, ὁ βαθμός 17 π.χ. τοῦ Α' Γυμνασίου δέν ἔχει τήν ἴδια ἀξία μέ τό 17 τοῦ Β' Γυμνασίου, λόγω διαφορᾶς θεμάτων. Διότι ὅλλα μέν Γυμνάσια δίδουν εὔκολα θέματα, ἄλλα δέ δύσκολα ἕως δυσκολώτατα. Εἶναι τοῦτο ὀρθόν;

ΔΗΜΟΤΙΚΑ ΣΧΟΛΕΙΑ

Λήγουν σήμερα τά μαθήματα τῶν Δημοτικῶν Σχολείων, δημοσίων καί ἰδιωτικῶν, ὁλοκλήρου τῆς χώρας. Οἱ εἰσιτήριες ἐξετάσεις τῶν ἀποφοίτων τοῦ Δημοτικοῦ Σχολείου στήν Α' τάξη Γυμνασίου θά διενεργηθοῦν ἀπό 1 ἕως 5 Ἰουλίου. Οἱ ὑποψήφιοι θά ἐξετασθοῦν στά μαθήματα: Ἑλληνικά, Μαθηματικά, Θρησκευτικά-Ἱστορία, Φυσική Πειραματική - Γεωγροφία.

ΕΚΚΛΗΣΙΑΣΤΙΚΕΣ ΣΧΟΛΕΣ

Μέ ἀπόφαση τῆς Ἱερᾶς Συνόδου: α) Μεταφέρεται στήν Ἀθήνα ἡ ἕδρα τοῦ λειτουργοῦντος στήν Τῆνο Ἀνωτέρου Ἱερατικοῦ Φροντιστηρίου, τό ὁποῖο στό ἑξῆς θά λειτουργῇ ὑπό τήν ἐπωνυμία «Σχολή Ἱερατικῶν Σπουδῶν», β) Μετονομάζει τό ἀνώτερο Ἐκκλησιαστικό Φροντιστήριο τῆς Ριζαρείου Σχολῆς σέ 'Ανωτέρα Ἱερατική Σχολή 'Αθηνῶν καί γ) Μετονομάζει τό 'Ανώτερο Ἐκκλησιαστικό Φροντιστήριο Θεσσαλονίκης σέ 'Ανωτέρα Ἱερατική Σχολή Θεσσαλονίκης.

ΜΑΘΗΤΙΚΕΣ ΕΚΘΕΣΕΙΣ

Ἐγκαινιάσθηκε χθές ἡ Ἔκθεση Τεχνικῶν καί Χειροτεχνημάτων τῶν μαθητριῶν τοῦ Α' Τσιστσειου - Ἀρσάκειου Θηλέων Ἀθηνῶν, στίς αἴθουσες τοῦ Γυμνασίου, Ἀχαρνῶν 19. Στήν τελετή τῶν ἐγκαινίων παρέστησαν μέλη τοῦ διοικητικοῦ συμβουλίου τῆς Φιλεκπαιδευτικῆς Ἑταιρίας μέ ἐπικεφαλῆς τόν πρόεδρο αὐτῆς καθηγητή τοῦ Πανεπιστημίου Ἀθηνῶν κ. Κουρμούλη.

Ἀξίζει ἐπίσης νά σημειωθῆ, ὅτι πρό δύο ἑβδομάδων περίπου, μαθήτριες τοῦ ἀνωτέρου Γυμνασίου ἔπαιξαν τό μονόπρακτο θεατρικό ἔργο τῶν συγγραφέων Φάρελλ καί Μίτσελ «Πεπρωμένο στό Γούντστοκ» μέ ἐξαιρετική ἐπιτυχία. Γεγονός πού ὀφείλεται στή διδασκαλία τῆς καθηγήτριας κ. Ρόκς Σέττα.

● Ἔκθεση Σχεδίου καί Χειροτεχνίας τῶν μαθητῶν καί μαθητριῶν τῶν ἐκπαιδευτηρίων «Παλλάδιον Λύκειον» θά λειτουργήσῃ ἀπό 25 Ἰουνίου ἕως καί 1 Ἰουλίου, στίς αἴθουσες τῶν διδασκτηρίων τοῦ Λυκείου.

ΝΕΕΣ ΕΚΔΟΣΕΙΣ

Κυκλοφόρησε τό 2ο τεύχος τοῦ περιοδικοῦ «Κρήνη» μέ ἐνδιαφέρουσα ὕλη. Ὡς γνωστόν, τό περιοδικό αὐτό ἐκδίδεται ἀπό τή Φοιτητική Ἕνωση Κρητῶν.

● Τό βιβλίο «Εἰσαγωγή εἰς τά Νεώτερα Μαθηματικά» τοῦ τ. καθηγητοῦ τῆς Φυσικομαθηματικῆς Σχολῆς Ἀθηνῶν κ. Σπυρ. Ζερβοῦ, κυκλοφόρησε σ' δεύτερη ἔκδοση. Γιά τήν ἐργασία αὐτή, ὁ καθηγητής κ. Ζερβός ἐκλήθη νά δώσῃ σειρά διαλέξεων σέ Πανεπιστήμια τῆς Γαλλίας, τῆς Νορβηγίας καί τῆς Ἱσπανίας, ἐνῶ ἀποτέλεσε ἐργασία ἀπό τίς πλέον ἐκτεταμένες ποῦ ἔγιναν δεκτές πρός δημοσίευση στά ὑπό τῆς Ἀκαδημίας τῆς Πράγας ἐκδοθησόμενα πρακτικά τοῦ Τρίτου Συμποσίου Γενικῆς Τοπολογίας καί Ἐφαρμογῶν αὐτῆς στήν Νεωτέρα Ἀνάλυση καί Ἄλγεβρα. Ἐπίσης, ἀπέστασε τά θεμελιώδη συγγραφήματα τοῦ διασημότερου τῶν ζώντων Ἑλλήνων Μαθηματικῶν κ. Χρήστου Παπακυριακοπούλου, ὁ ὁποῖος ἐργάζεται ἐρευνητικῶς στό Πρίνστον.

● Κυκλοφόρησε τό βιβλίο «Οἱ Κυκλικοί Ἀριθμοί, εἰς τό δεκαδικό σύστημα ἀριθμήσεως», τοῦ ὑφηγητοῦ κ. Γεωργ. Ξηρουδάκη. Εἶναι τό ὑπ' ἀριθμ. 4 σύγγραμμα τῆς Ἑλληνικῆς Μαθηματικῆς Βιβλιοθήκης.

ΣΥΝΤΟΜΕΣ ΕΙΔΗΣΕΙΣ

Τό περιεχόμενο τῆς κενῆς τακτικῆς ἕδρας τῆς Ἀστροφυσικῆς τῆς Φυσικομαθηματικῆς Σχολῆς τοῦ Πανεπιστημίου Ἀθηνῶν καθορίσθηκε μέ Β.Δ. ὡς ἑξῆς: «Φυσική ἡλιακοῦ συστήματος, Ἀστέρων καί Γαλαξιῶν, Ραδιοαστρονομία, Πειραματικαί διατάξεις Ἀστροφυσικῆς».

● Ὁ Σύλλογος Ἀρχιτεκτόνων ὀργανώνει στίς 28 Ἰουνίου, 8 μ.μ., στά ἐντευκτήριά του, συγκέντρωση κατά τή διάρκεια τῆς ὁποίας ὁ καθηγητής κ. Ἰ. Δεσποτόπουλος καί οἱ ἀρχιτέκτονες κ.κ. Σ. Κονταράτος, Α. Μάζης καί Α. Ρωμανός θά μιλήσουν γιά τό θέμα: «Ὁ κοινωνικός ρόλος τοῦ Ἀρχιτέκτονος».

1η ΠΑΝΕΛΛΗΝΙΟΣ ΕΚΘΕΣΙΣ ΒΙΒΛΙΟΥ

ΖΑΠΠΕΙΟΝ 16/6 - 2/7 1972

10 - 2 π.μ. καί 6 - 10 μ.μ.

Ἐπισκεφθῆτε τό ΠΕΡΙΠΤΕΡΟΝ 28 μὲ τὰ ΚΟΙΝΩΝΙΟΛΟΓΙΚΑ ΒΙΒΛΙΑ

40 Ἐκδόσεις παγκοσμίου κυκλοφορίας τοῦ

ΕΘΝΙΚΟΥ ΚΕΝΤΡΟΥ ΚΟΙΝΩΝΙΚΩΝ ΕΡΕΥΝΩΝ

(Ν.Π.Δ.Δ.)

Πωλοῦνται εἰς τό Περίπτερον καί τά βιβλιοπωλεῖα τῶν Ἀθηνῶν

ΑΝΑΚΟΙΝΩΣΙΣ

Ο «ΕΚΠΑΙΔΕΥΤΙΚΟΣ ΟΡΓΑΝΙΣΜΟΣ ΕΛΛΗΝΙΚΗΣ—ΓΕΡΜΑΝΙΚΗΣ»

ἀνακοινοῖ ὅτι οἱ προεγγραφαί διά τό ΔΗΜΟΤΙΚΟΝ καί ΝΗΠΙΑΓΩΓΕΙΟΝ θά συνεχισθοῦν μέχρι 10ης Ἰουλίου, διά περιορισμένον ἀριθμόν μαθητῶν.

ΠΛΗΡΟΦΟΡΙΑΙ : Ἀμυκλῶν 7, ΑΓΙΑ ΒΑΡΒΑΡΑ ΨΥΧΙΚΟΥ. Τηλ. 671.2413 καί 671.1706.

REMINGTON

ΗΛΕΚΤΡΙΚΑΙ ΞΥΡΙΣΤΙΚΑΙ ΜΗΧΑΝΑΙ

Ἀντιαλλάσσομεν, ἐπισκευάζομεν, διαθέτομεν ἐξαρτήματα (Ἐυραφάκια κλπ.) διά παντός τύπου ἠλεκτρικάς ξυριστικάς μηχανάς REMINGTON εἰς τό ὑποκατάστημά μας Βουλῆς 7, Στοά Μπολάνη

Τηλ. 3246.998 - 613.190

Γενικοί Ἀντιπρόσωποι: ΤΕΛΕΣΤΑΡ Α.Ε.Β.Ε.

ΓΑΛΛΟΣ ΤΟΥΡΙΣΤΑΣ

Ἐξαργύρωσε 400 πλαστά δολλάρια!

ΣΥΝΕΛΗΦΘΗ ΣΤΑ ΣΥΝΟΡΑ

ΘΕΣΣΑΛΟΝΙΚΗ, 24. Τοῦ ἀνταποκριτοῦ μας. — Συνελήφθη χθές τή νύκτα στό συνοριακό φυλάκιο Εὐζώνων ὁ Γάλλος πυροσβέστης Ζάν - Πώλ Κλουζάν, 29 ἐτῶν, ἀπό τήν Λιών, ὅταν θέλησε νά ἐξαργυρώση ἕνα πλαστό χαρτονόμισμα τῶν πενήντα δολλαρίων. Ὅπως προέκυψε ἀπό τήν ἀνάκριση ὁ Κουζάν κατά τήν παραμονή του στήν Ἑλλάδα, πού διήρκεσε ἕνα μήνα ἐξαργύρωσε 400 πλαστά δολλάρια.

Ὁ Κλουζάν εἰσήλθε στήν Ἑλλάδα στίς 24 Μαΐου καί ἐξαργύρωσε τα πλαστά δολλάρια στήν Τράπεζα τῶν σινόρων καί στήν Θεσσαλονίκη. Ἡ ὑποδιεύθυνση ἀλλοδαπῶν εἰδοποίησε σχετικά τήν Ἰντερπόλ.

Στούς Εὐζώνους ἐπίσης συνελήφθησαν χθές τή νύκτα ὁ Γερμανός Χέλμουντ Μπαούγκερ ἐτῶν 20 ἀπό τήν Χαϊλιδεβέργη καί ὁ Γιουγκοσλάβος Σλόμπονταν Βελιανοβιτς ἐτῶν 18 ἀπό τό Βελιγράδι γιατί κατεῖχαν 150 γραμμάρια χασίς κατά τήν ἔξοδό τους ἀπό τήν χώρα. Οἱ δύο νεαροί ἀλλοδαποί μετηχθησαν στήν Ἀθήνα.

ΑΠΟ 5—12 ΙΟΥΛΙΟΥ

Γάλλος ὑπουργός στήν Οὐάσιγκτον

Η ΠΥΡΗΝΙΚΗ ΣΥΝΕΡΓΑΣΙΑ

ΟΥΑΣΙΓΚΤΟΝ, 24. Ρώϋτερ. Ἡ συμμαχική πυρηνική συνεργασία καί ἡ ἐνίσχυση τοῦ σοβιετικοῦ στόλου στή Μεσόγειο, θά δεσπόσουν τῶν συνομιλιῶν μεταξύ τοῦ ὑπουργοῦ τῆς Ἀμύνης τῆς Γαλλίας κ. Μισέλ Ντεμπρέ καί τῶν Ἀμερικανῶν ἐπισήμων στήν Οὐάσιγκτον, τόν προσεχῆ μῆνα. Ὁ κ. Ντεμπρέ θά συναντηθῆ ἐπίσης μέ τόν πρόεδρο Νίξον κατά τήν διάρκεια τῆς παραμονῆς τον στίς Ἡνωμένες Πολιτεῖες ἀπό 5 ἕως 12 Ἰουλίου.

ΝΕΑ ΑΥΤΟΜΑΤΑ ΥΠΕΡΑΣΤΙΚΑ ΚΕΝΤΡΑ

Μετατρέπεται ἀπό σήμερα ὁ χαρακτηριστικός ἀριθμός κλήσεως τοῦ Μικροαστικοῦ Κέντρου Πολεοκαστρίτσης Κεκούρας ἀπό 0661 σέ 0663, ἐνῶ ἀλλαξαν καί οἱ ἀριθμοί κλήσεως τῶν συνδρομητῶν ἀπό 4200 — 4299 σέ 41200 — 41299.

Ἀπό σήμερα ἐπίσης ἀρχίζει ἡ λειτουργία τοῦ Αὐτόματου Μικροαστικοῦ Κέντρου Δήμητσας Γρεβενῶν 50 παροχῶν καί μέ ἀριθμούς κλήσεως 200—249.

Αὐρίο θά λειτουργήση τό νέο Ἀστικό Κέντρο Νέων Μουδανιῶν, 1.000 παροχῶν καί μέ ἀριθμούς κλήσεως 21000 — 21999. Οἱ ἀριθμοί κλήσεως τοῦ ὁμωνύμου Μικροαστικοῦ Κέντρου ποῦ καταργεῖται θα μεταταχοῦν σέ πενταψήφιους μέ τήν πρόταξη τοῦ ἀριθμοῦ 21.

Ἐπίσης:

Τή Δευτέρα θά συνδεθῆ στό αὐτόματο ὑπεραστικό δίκτυο, τό μικροαστικό κέντρο Λούρου Νικοπόλεως Πάργας, μέ χαρακτηριστικό ἀριθμό κλήσεως 0682 καί νέους ἀριθμούς τηλεφώνων συνδρομητῶν 31200 — 31249.

Τήν Τετάρτη θά συνδεθῆ στό αὐτόματο ὑπεραστικό δίκτυο καί τό ἀστικό κέντρο Λειψίμης Κερκύρας μέ χαρακτηριστικό ἀριθμό κλήσεως 0662. Οἱ ἀριθμοί κλήσεως τοῦ νέου κέντρου εἶναι 21000 — 21799.

Τήν Πέμπτη, 29 τρέχοντος θά ἀρχίση ἡ λειτουργία τοῦ μικροαστικοῦ κέντρου Λεπτοκαρυᾶς Πιερίας 200 παροχῶν καί μέ ἀριθμούς κλήσεως 200 — 399.

Τέλος τήν Παρασκευή 30 Ἰουνίου θά λειτουργήση καί τό μικροαστικό κέντρο 'Αφισσοῦ Μαγνησίας, 100 παροχῶν καί μέ ἀριθμούς κλήσεως 200—299

Ἀπό τήν Πέμπτη συνδέεται στό αὐτόματο ὑπεραστικό δίκτυο τό μικροαστικό κέντρο Λιμενορίων Θάσου μέ χαρακτηριστικό ἀριθμό κλήσεως 0593 καί ἀριθμούς κλήσεως συνδρομητῶν 51200 — 51349. Στό ἴδιο δίκτυο συνδέθηκε τό ἀστικό κέντρο Σκοπιεροῦ Κερκύρας μέ ἀριθμό κλήσεως 0663.

Διαβάστε στόν ΟΙΚΟΝΟΜΙΚΟ ΤΑΧΥΔΡΟΜΟ πού κυκλοφόρησε:

Η ΠΡΟΣΠΑΘΕΙΑ ΑΝΑΚΑΜΨΕΩΣ ΤΩΝ ΙΔΙΩΤΙΚΩΝ ΕΠΕΝΔΥΣΕΩΝ ΚΑΙ Η ΣΥΣΤΑΣΗ ΝΕΩΝ ΕΠΙΤΡΟΠΩΝ

Κριτική ἀνάλυση τοῦ κ. Κ. ΚΟΛΜΕΡ

ΠΟΔΟΣΦΑΙΡΟ ΚΑΙ ΣΥΝΑΛΛΑΓΜΑ: ΟΙ ΕΠΙΣΗΜΕΣ ΔΙΕΥΚΡΙΝΗΣΕΙΣ ΚΑΙ ΤΑ ΠΑΡΑΜΕΝΟΝΤΑ ΕΡΩΤΗΜΑΤΙΚΑ

Σχόλιο τοῦ κ. Ι. Π. ΜΑΡΙΝΟΥ

ΝΕΑ ΡΥΘΜΙΣΗ ΓΙΑ ΤΑ ΔΙΚΑΙΩΜΑΤΑ ΚΑΙ ΤΙΣ ΥΠΟΧΡΕΩΣΕΙΣ ΓΕΝΙΚΩΝ ΚΑΙ ΑΣΦΑΛΙΣΤΙΚΩΝ ΠΡΑΚΤΟΡΩΝ

Ἐπίκαιρα, ἔρευνες καί ἄρθρα

— Πῶς ἐξελίχθηκε ἡ μόνιμη μετανάστευση τά τελευταῖα τρία χρόνια.
— Ἡ ἐκστρατεία γιά τήν προστασία τοῦ δάσους.
— Ἡ νέα ἰσοτιμία τῆς δραχμῆς πρός τόν χρυσό.
— Ἡ Σχολή Τουριστικῶν Ἐπαγγελμάτων. Τοῦ κ. Γ. ΚΑΡΑΛΗ.
— Τό ἑλληνικό ἐνεργειακό πρόβλημα καί τό κόστος ἠλεκτρικῆς ἐνεργείας.
— Τά προγράμματα βελτιώσεως τοῦ σιδηροδρομικοῦ δικτύου τοῦ Ο.Σ.Ε. Τοῦ κ. Γ. ΛΑΜΨΙΔΗ.
— Ἡ πετρελαϊκή κρίση μετά τήν ἐθνικοποίηση τῆς Ἰράκ Πετρόλιαμ Κόμπανυ.
— Τά βαθύτερα αἴτια τῆς διεθνοῦς νομισματικῆς κρίσεως καί οἱ ΗΠΑ. Τοῦ κ. ΑΝ. ΡΑΦΤΟΠΟΥΛΟΥ.

ΠΩΣ ΘΑ ΣΩΘΗ Ο ΕΛΛΗΝΙΚΟΣ ΧΩΡΟΣ ΑΠΟ ΤΗ ΡΥΠΑΝΣΗ

Μελέτη τοῦ καθηγητοῦ τοῦ Πανεπιστημίου τῆς Νέας Ὑερσέης κ. ΕΥΣΤ. ΜΠΟΥΡΟΔΗΜΟΥ

ΔΕΝ ΑΠΟΔΙΔΟΥΝ ΤΑ ΜΕΤΡΑ ΓΙΑ ΤΗ ΣΥΓΚΡΑΤΗΣΗ ΤΩΝ ΤΙΜΩΝ

Μιά μεγάλη ἔρευνα τοῦ «Economist» γιά τίς εὐρωπαϊκές χώρες

Γιά τίς ἐπιχειρήσεις

— Μύθοι, ἀλήθειες καί συμβουλές γιά τήν «ἀσθένεια τῶν διευθυντῶν». Τοῦ ψυχιάτρου ΣΥΡΙΑ ΚΟΥΠΕΡΝΙΚ.
— Ποσειδώνια: Μιά διεθνής ἔκθεση μέ πολύ περιεχόμενο.
— Ἡ ὁμαδική προβολή προϊόντων, συμβολή στήν ἀνάπτυξη τῆς οἰκονομίας. Τοῦ κ. ΓΙΩΡΓΗ Τ. ΔΟΞΑ.
— Ἄν καταδικασθῆτε γιά λαθρεμπορία.
— Περί ἀμοιβῆς μηχανικῶν διά μεταβιβάσεις ἀκινήτων.
— Οἱ ἐξαγωγικοί στόχοι τῆς ἑλληνικῆς βαμβακουργίας.
— Ἡ πρωτοβουλία συνεργασίας δέκα οἴκων ἀργυροχρυσοχοΐας.
— Τί εἶναι τό τάιμ - θεαρινγκ καί ποιές εἶναι οἱ πρακτικές ὠφέλειες ἀπό τή χρήση του.
— Τό «Κόνκορντ» ποῦ δέν εἶδαν οἱ Ἕλληνες δημοσιογράφοι.

ΣΤΙΣ ΣΕΛΙΔΕΣ ΤΟΥ ΔΙΑΛΟΓΟΥ

● Ὁ ἀποβλακωτικός μῦθος τῆς χελώνας καί τοῦ λαγοῦ καί μερικές ἀξιόλογες διατυπώσεις τοῦ Συνδέσμου Ἑλλήνων Βιομηχάνων. ● Ἡ σημασία μιᾶς δηλώσεως τοῦ Προέδρου τῆς ΙΝΑ κ. Τζών Γκουράς. ● Παραμελήσαμε τήν ποιότητα τοῦ ἐλαιολάδου, διαπιστώνει ὁ κ. ΦΡΑΓΚ. ΑΡΧΟΝΤΑΚΗΣ. ● Ὁ κ. ΠΗΛ. ΔΙΑΜΑΝΤΟΠΟΥΛΟΣ ἐπισημαίνει μερικές ἀλήθειες γιά τίς τιμές τοῦ σίτου. ● Μιά συνηγορία ὑπέρ τῶν θυρωρῶν ἀπό τόν κ. ΗΛΙΑ ΚΟΥΝΤΑΝΗ.

ΠΡΩΤΗ ΕΠΙΣΚΕΨΗ ΜΕΤΑ ΤΟ Β' ΠΑΓΚΟΣΜΙΟ ΠΟΛΕΜΟ

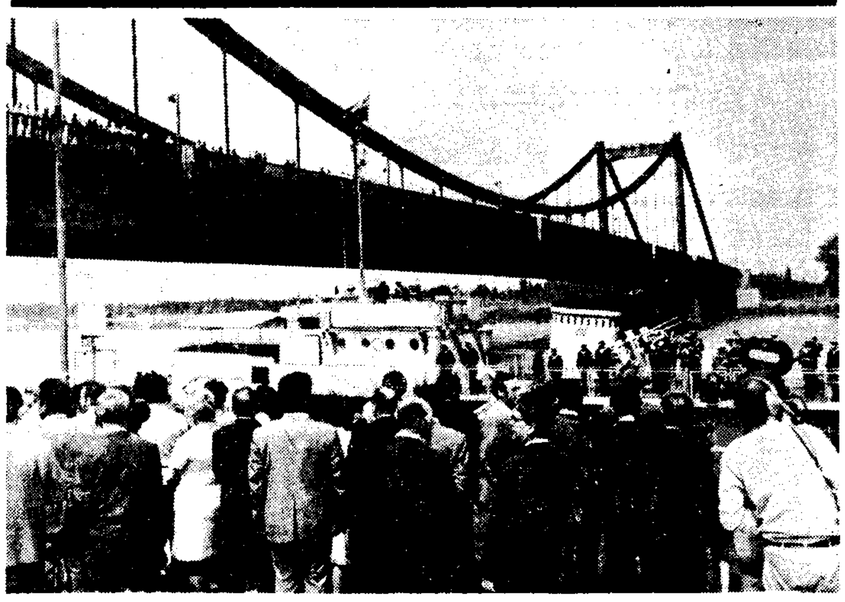

Γιά πρώτη φορά, ὕστερα ἀπό τόν Β' Παγκόσμιο Πόλεμο, μιά σοβιετική κανονιοφόρος πραγματοποίησε ἐπίσκεψη στήν Αὐστρία. Στήν εἰκόνα, περνᾶ κάτω ἀπό μιά γέφυρα τοῦ Δουνάβεως, ἐνῶ τήν παρακολουθοῦν Αὐστριακοί πολῖτες.

(Τηλεφωτογραφία τοῦ Γιουνάϊτεντ Πρές καί τοῦ Ἀθηναϊκοῦ Πρακτορείου)

ΝΟΜΙΣΜΑΤΙΚΟΣ ΣΑΛΟΣ

● Συνέχεια ἀπό τή σελίδα 1

σωρινή. ἔγινε γιά τήν ἀποκατάσταση τῆς ἐμπιστοσύνης στό νόμισμα τῆ